



ประกาศองค์การบริหารส่วนตำบลหนองบัวโคก
เรื่อง ประชาสัมพันธ์การเปิดเผยราคากลางและคำนวณราคากลางการจัดซื้อจัดจ้าง

.....
ด้วยพระราชบัญญัติประกอบรัฐธรรมนูญว่าด้วยการป้องกันและปราบปรามการทุจริต พ.ศ. ๒๕๔๒ แก้ไขเพิ่มเติม (ฉบับที่ ๒) พ.ศ. ๒๕๕๔ มาตรา ๑๐๓/๗ ได้บัญญัติให้หน่วยงานของรัฐต้องดำเนินการจัดทำข้อมูลรายละเอียดค่าใช้จ่ายเกี่ยวกับการจัดซื้อจัดจ้าง โดยเฉพาะเรื่องราคากลางและคำนวณราคากลางไว้ในระบบข้อมูลอิเล็กทรอนิกส์ในการจัดซื้อจัดจ้างประเภท ไม่ว่าการจัดซื้อจัดจ้างของหน่วยงานของรัฐดังกล่าวจะเป็นการจัดซื้อจัดจ้างด้วยเงินงบประมาณ เงินกู้ เงินช่วยเหลือ เงินรายได้ หรือเงินอื่นใดของหน่วยงานของรัฐก็ตาม เพื่อให้ประชาชนสามารถเข้าตรวจสอบได้

องค์การบริหารส่วนตำบลหนองบัวโคก จะดำเนินการจ้างเหมาโครงการก่อสร้างฝายน้ำล้นคอนกรีตเสริมเหล็ก (ชนิดรถยนต์ผ่านได้) บริเวณนายนายกิตติ สงสันเทียะ หมู่ ๕

ปริมาณงาน ก่อสร้างฝายน้ำล้นคอนกรีตเสริมเหล็ก ดังนี้

ขนาดสันฝายกว้าง ๔.๐๐ เมตร ยาว ๒๐ เมตร สูง ๓.๐๐ เมตร ราคากลางคือ ๗๐๔,๔๑๗.๒๘.- บาท (เจ็ดแสนสี่พันสี่ร้อยสิบเจ็ดบาทยี่สิบแปดสตางค์) สำหรับตารางแสดงวงเงินงบประมาณที่ได้รับจัดสรรและราคากลางในการจัดจ้างก่อสร้าง ตามแบบที่กรมบัญชีกลางกำหนดและรายละเอียดการคำนวณราคากลางปรากฏตามเอกสารแนบท้ายประกาศฉบับนี้

จึงขอประกาศให้ทราบโดยทั่วกัน

ประกาศ ณ วันที่ ๔ เดือน มิถุนายน พ.ศ. ๒๕๖๙

พลตำรวจเอก

(ชัยพร พานิชอัตรา)

นายกองค์การบริหารส่วนตำบลหนองบัวโคก

ตารางแสดงวงเงินงบประมาณที่ได้รับจัดสรรและราคากลางในงานจ้างก่อสร้าง

- ๑.ชื่อโครงการ โครงการก่อสร้างฝายน้ำล้นคอนกรีตเสริมเหล็ก(ชนิดรถยนต์ผ่านได้)บริเวณนายนายกิตติ สงสันเทียะ หมู่ ๕
- ๒.หน่วยงานเจ้าของโครงการ กองช่าง องค์การบริหารส่วนตำบลหนองบัวโคก
- ๓.วงเงินงบประมาณที่ได้รับจัดสรร ๕๖๙,๐๐๐.- บาท (ห้าแสนหกหมื่นเก้าพันบาทถ้วน)
- ๔.ลักษณะงาน ปริมาณงาน ก่อสร้างฝายน้ำล้น ดังนี้
ขนาดสันฝายกว้าง ๔.๐๐ เมตร ยาว ๒๐ เมตร สูง ๓.๐๐ เมตร ราคากลางคือ ๗๐๔,๔๑๗.๒๘.-บาท
(เจ็ดแสนสี่พันสี่ร้อยสิบเจ็ดบาทยี่สิบแปดสตางค์) สำหรับตารางแสดงวงเงินงบประมาณที่ได้รับจัดสรรและราคา กลางในการ
จัดจ้างก่อสร้าง
- ๕.ราคากลางคำนวณวันที่ ๔ มิถุนายน ๒๕๖๙ ราคากลาง เป็นเงิน ๗๐๔,๔๑๗.๒๘.- บาท
- ๖.บัญชีประมาณการราคากลาง
- ๖.๑ แบบสรุปราคากลางงานชลประทาน
- ๗.รายชื่อคณะกรรมการกำหนดราคากลาง
- | | | |
|-----------------------------|----------------------------------|-------------------|
| ๗.๑ นายदनัย ถิ่นหนองแขง | ตำแหน่ง นายช่างโยธาชำนาญงาน | เป็นประธานกรรมการ |
| ๗.๒ นางกชกร ชมศรี | ตำแหน่ง ผู้อำนวยการกองคลัง | เป็นกรรมการ |
| ๗.๓ นางสาวสุกัญญา ภิรมย์ไทย | ตำแหน่ง ผู้ช่วยเจ้าพนักงานธุรการ | เป็นกรรมการ |

แบบสรุปราคากลางงานชลประทาน

ส่วนราชการ องค์การบริหารส่วนตำบลหนองบัวโคก อำเภอจัตุรัส จังหวัดชัยภูมิ

โครงการก่อสร้างฝายน้ำล้น ค.ส.ล. (ชนิดรถยนต์ผ่านได้)

สถานที่ บริเวณนาบึงกิตติ สงสันเทียะ บ้านทามจาน หมู่ที่ 5 ตำบลหนองบัวโคก อำเภอจัตุรัส จังหวัดชัยภูมิ

ลักษณะ ลำห้วยกว้าง 20-22 เมตร ลึก 3.50 - 4.20 เมตร

ดำเนินการ ขนาดสันฝายกว้าง 4.00 เมตร ยาว 20.00 เมตร สูง 2.00 เมตร

ประมาณการ วันที่ 4 มิถุนายน พ.ศ. 2569

ราคาน้ำมันดีเซล อ.จัตุรัส ราคาน้ำมัน 41.82 บาท

ลำดับ	รายการ	จำนวน	หน่วย	ค่าวัสดุ		ค่าแรง		รวมค่าวัสดุ และค่าแรงงาน	หมายเหตุ
				ราคาต่อหน่วย	จำนวนเงิน	ราคาต่อหน่วย	จำนวนเงิน		
1	งานดิน								
	งานดินถมสันฝายบดอัดแน่น	730	ลบ.ม.	75.42	55,056.60	47.08	34,368.40	89,425.00	
	ทรายหยาบรองพื้น	25	ลบ.ม.	551.19	13,779.75	121.00	3,025.00	16,804.75	
2	งานแบบหล่อ				-		-	-	
	ไม้แบบ + คร่าว คัด 50 %	105	ลบ.ฟ.	350.00	36,750.00		-	36,750.00	
	ค่าแรงไม้แบบ	53.0	ตร.ม.		-	144.00	7,632.00	7,632.00	
	ตะปู	27	กก.	52.14	1,407.78		-	1,407.78	
	น้ำมันทาแบบ	30	ลิตร	42.00	1,260.00		-	1,260.00	
3	งานคอนกรีต				-		-	-	
	คอนกรีตโครงสร้าง 1 : 2 : 4	76	ลบ.ม.	2,490.65	189,289.40	326.00	24,776.00	214,065.40	
4	งานเหล็กเสริมคอนกรีต				-		-	-	
	เหล็กเส้นกลม dia. 9 มม. (RB. 9)	5,480	กก.	23.536	128,977.28	4.90	26,852.00	155,829.28	
	ลวดผูกเหล็ก No 18	98	กก.	28.82	2,824.36		-	2,824.36	
รวมค่าวัสดุและค่าแรงงาน								525,998.57	
รวมค่าวัสดุและค่าแรงงาน * ค่า Factor F (งานก่อสร้างชลประทาน 1.3392)								704,417.28	
รวมเป็นค่างานดำเนินการทั้งสิ้นรวม								704,417.28	
ปรบยอด	ตัวอักษร (-เจ็ดแสนสี่พันสี่ร้อยสิบเจ็ดบาทยี่สิบแปดสตางค์-)							704,417.28	

คณะกรรมการกำหนดราคากลาง

(ลงชื่อ) ประธานกรรมการ
(นายคณีย์ ถิ่นหนองแวง) นายช่างโยธาชำนาญงาน

(ลงชื่อ) กรรมการ
(นางกชกร ชมศรี) ผู้อำนวยการกองคลัง

(ลงชื่อ) กรรมการ/เลขานุการ
(นางสาวสุกัญญา ภิรมย์ไทย) ผู้ช่วยเจ้าพนักงานธุรการ



ก่อสร้างฝ่ายนำสัน ค.ส.ล. (ชนิดรถยนต์ผ่านใต้)

บริเวณ นายกิตติ สงสันเทียะ

บ้านท่ามจาม หมู่ 5



ไป จ.ชัยภูมิ

ทางหลวง 201

ไป อ.ด่านขุนทด

รายละเอียดโครงการ

ก่อสร้างฝายน้ำล้นคอนกรีตเสริมเหล็ก กว้าง 4 เมตร ยาว 20 เมตร พร้อมชุดเครื่องกลองหน้าหลังให้เรียบร้อย และติดตั้งป้ายโครงการ 1 ป้าย

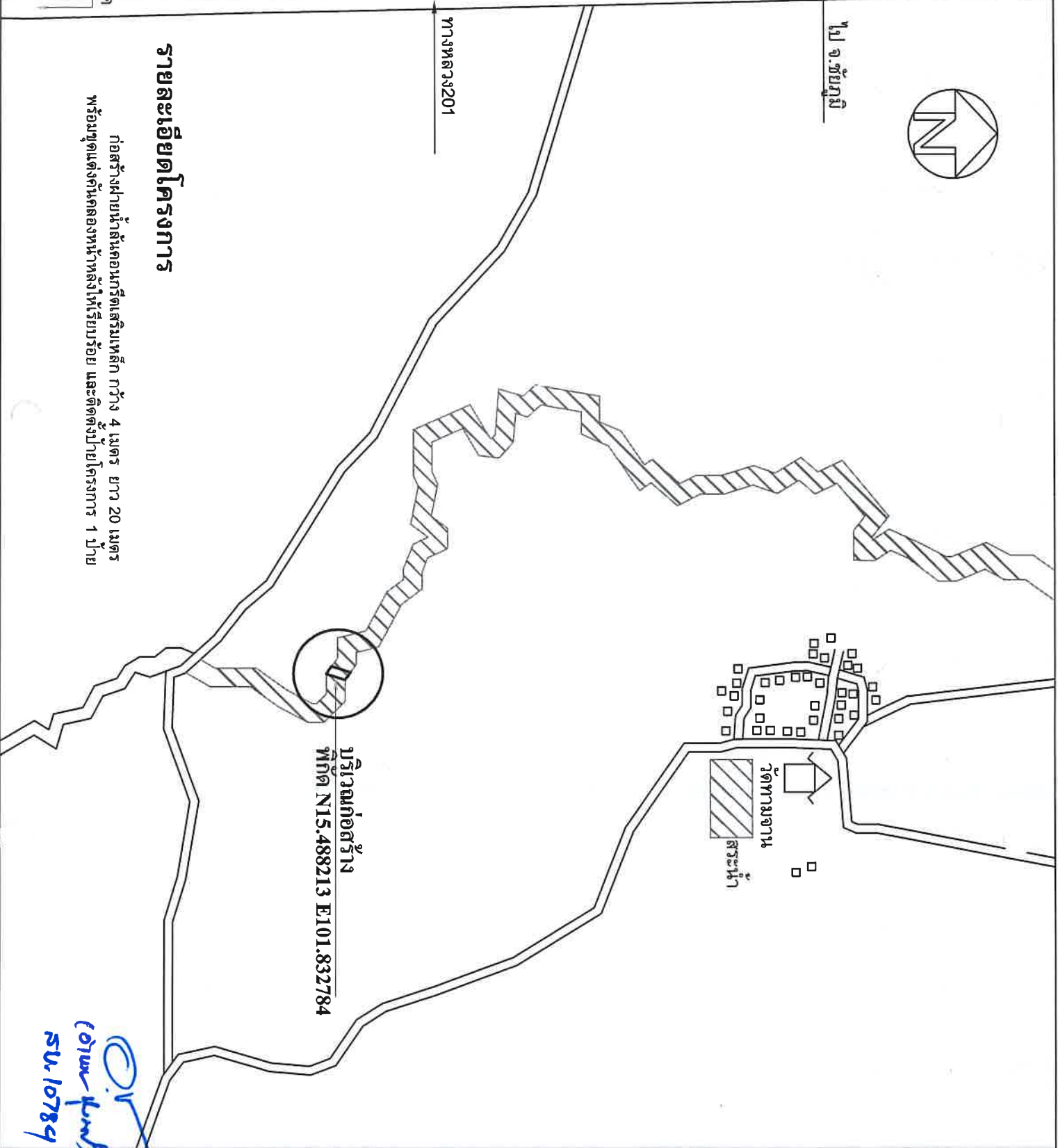

โครงการ	ฝายน้ำล้นคอนกรีตเสริมเหล็ก กว้าง 4 เมตร ยาว 20 เมตร พร้อมชุดเครื่องกลองหน้าหลังให้เรียบร้อย และติดตั้งป้ายโครงการ 1 ป้าย
อนุมัติ	นายทองคำกรบริหารส่วนตำบล
เห็นชอบ	นางทองคำกรบริหารส่วนตำบล
ตรวจ	ผู้อำนวยการกองช่าง
ตรวจ	นายช่างโยธา
เห็นชอบ	นายช่างโยธา
แบบ	แบบที่หมู่บ้านหนองพง หมู่ที่ 6
แบบ	แบบ
	แผ่นที่ A.....

Handwritten signature and stamp in blue ink, including the number 'ร.น. 10784'.

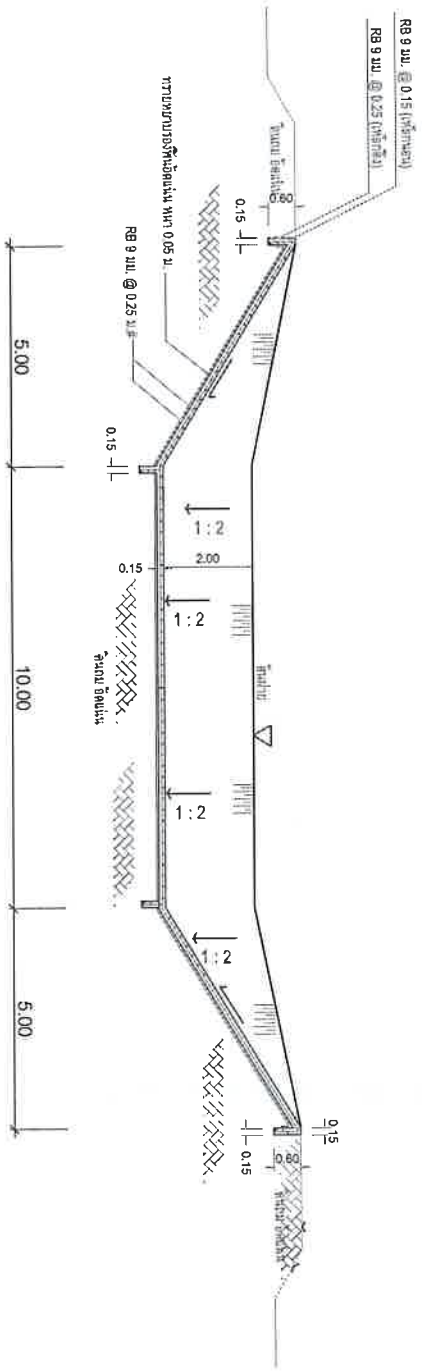

Scale 1:100
รูปตัด ๑-๑

Handwritten signature and number:
SV.10789

		โครงการ	
		แบบ	1. ฝายรับน้ำเขื่อนลัดน้ำท่า 2. ฝายระบายน้ำเขื่อนลัดน้ำท่า 3. ฝายระบายน้ำเขื่อนลัดน้ำท่า
อนุมัติ	 นายกองทัตถ์วิฑูรย์ วัฒนศิริ	อนุมัติ	 ผู้ชำนาญการกองช่าง
เห็นชอบ	 1. วิศวกรรับใช้ราชการส่วนตำบล	ตรวจ	
ตรวจ		ตรวจ	
เขียนแบบ	 นายช่าง วิศวกร	แบบ	
แบบ	 รูปตัด ๑-๑	แบบ	
	A.../..... นายช่าง		

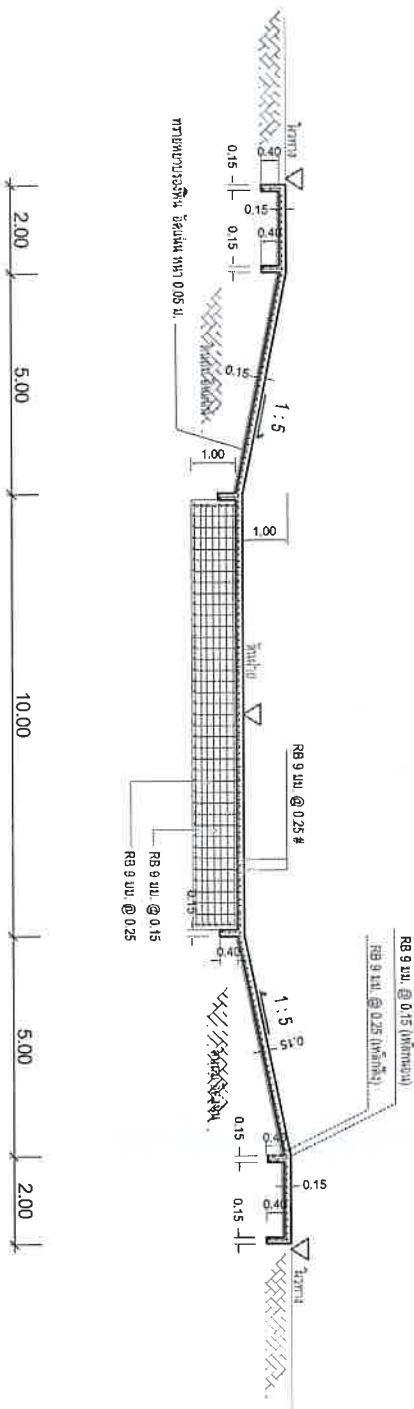

Scale 1:100
รูปตัด ๑-๑

OR
คุณหญิง
55/10789



โครงการ	โครงสร้าง
แบบ	โครงสร้างเหล็ก ค.ร.น., วัสดุคอนกรีตเสริมเหล็ก ประเภทอาคารที่พักอาศัย ประเภทอาคารพาณิชย์
อนุมัติ	<i>SM</i> นายกองค์การบริหารส่วนตำบล
เห็นชอบ	<i>DR</i> ปลัดองค์การบริหารส่วนตำบล
๓๓๖๐	<i>DR</i> ผู้อำนวยการกองช่าง
๓๓๖๐	
ชื่อแบบ	<i>DR</i> นายช่างโยธา
แบบ	
แบบ	รูปตัด ๑-๑
	แผ่นที่ A.....



โครงการ 13

ศาสตราจารย์ ดร. ส. ส. ส. (ชื่อของหน่วยงาน)
 หน่วยงานที่รับผิดชอบ
 กรุงเทพมหานคร

Signature

นายทองคำกร รัตนสัมพันธ์

ตำแหน่ง

นักออกแบบการชลประทาน

Signature

ตราจฉ

ผู้อำนวยการกองช่าง

ตราจฉ

ชื่อแผนก

นายช่างโยธา

แผน

แผน

รูปตัด ๖-๖

Signature
 สว. ๒๓๘๙

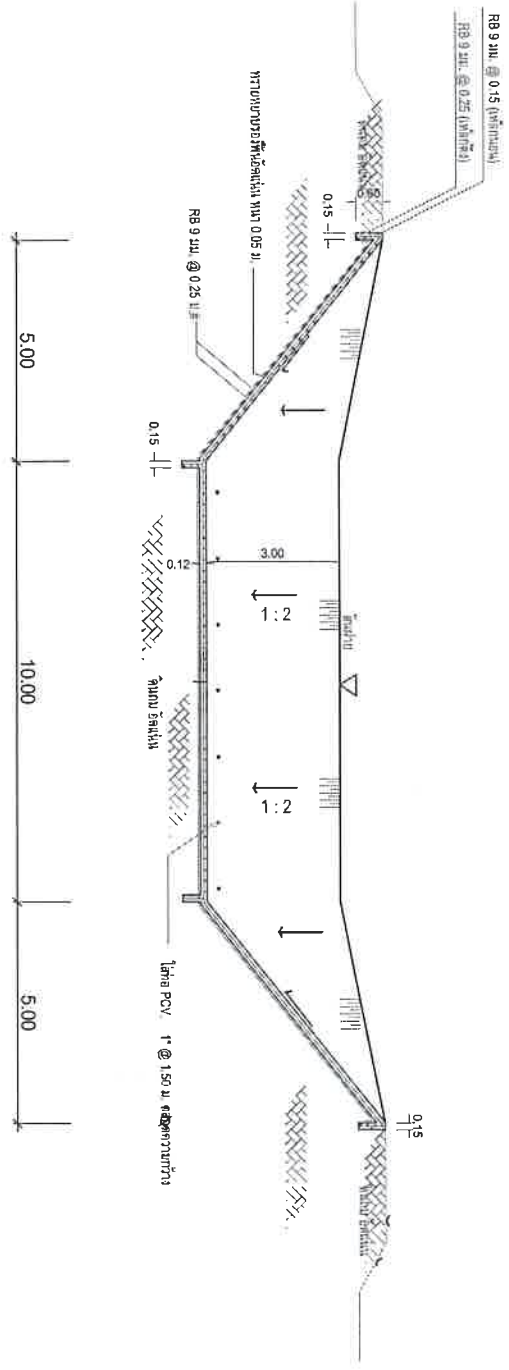

Scale 1:100
 รูปตัด ๖-๖

โครงการ 13	ศาสตราจารย์ ดร. ส. ส. ส. (ชื่อของหน่วยงาน) หน่วยงานที่รับผิดชอบ กรุงเทพมหานคร
ตำแหน่ง	นายทองคำกร รัตนสัมพันธ์
ตราจฉ	ผู้อำนวยการกองช่าง
ชื่อแผนก	นายช่างโยธา
แผน	
แผน	รูปตัด ๖-๖
	แผ่นที่ A.....

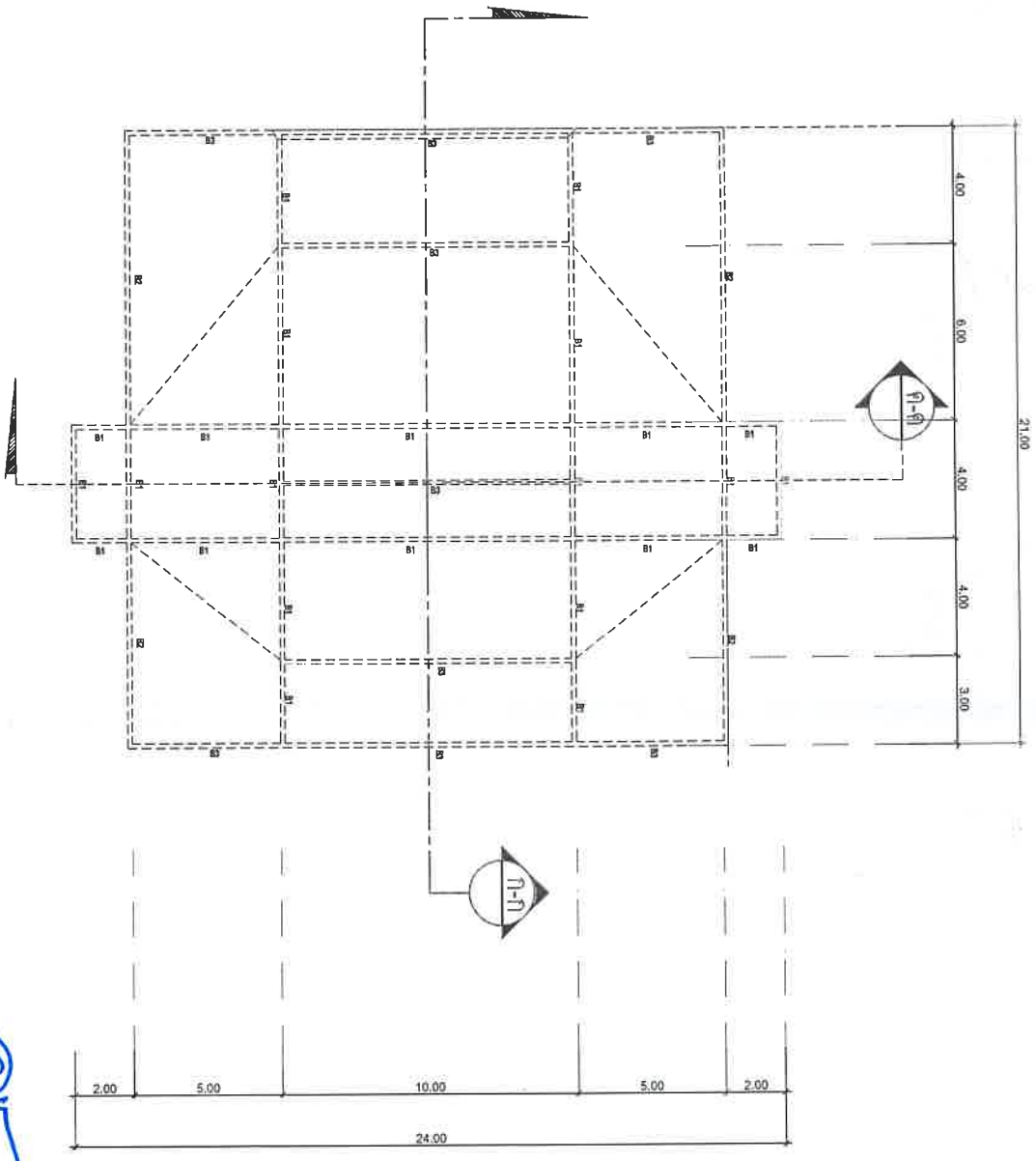
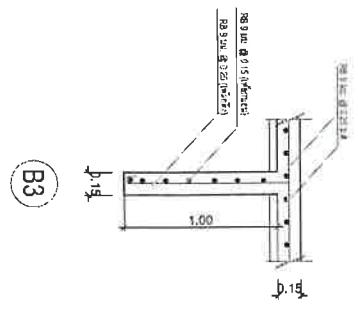
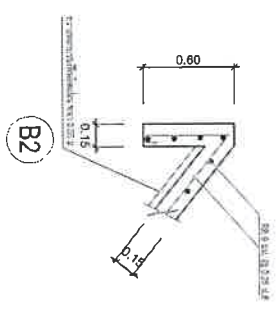
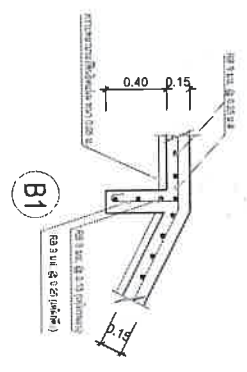

Scale 1:50
แปลนคาน

PI
Company
No. 10789



โครงการ	โครงการ 3
แบบ	แบบพิมพ์ที่ 1, 2, 3, 4, 5, 6, 7, 8, 9, 10, 11, 12, 13, 14, 15, 16, 17, 18, 19, 20, 21, 22, 23, 24, 25, 26, 27, 28, 29, 30, 31, 32, 33, 34, 35, 36, 37, 38, 39, 40, 41, 42, 43, 44, 45, 46, 47, 48, 49, 50, 51, 52, 53, 54, 55, 56, 57, 58, 59, 60, 61, 62, 63, 64, 65, 66, 67, 68, 69, 70, 71, 72, 73, 74, 75, 76, 77, 78, 79, 80, 81, 82, 83, 84, 85, 86, 87, 88, 89, 90, 91, 92, 93, 94, 95, 96, 97, 98, 99, 100, 101, 102, 103, 104, 105, 106, 107, 108, 109, 110, 111, 112, 113, 114, 115, 116, 117, 118, 119, 120, 121, 122, 123, 124, 125, 126, 127, 128, 129, 130, 131, 132, 133, 134, 135, 136, 137, 138, 139, 140, 141, 142, 143, 144, 145, 146, 147, 148, 149, 150, 151, 152, 153, 154, 155, 156, 157, 158, 159, 160, 161, 162, 163, 164, 165, 166, 167, 168, 169, 170, 171, 172, 173, 174, 175, 176, 177, 178, 179, 180, 181, 182, 183, 184, 185, 186, 187, 188, 189, 190, 191, 192, 193, 194, 195, 196, 197, 198, 199, 200, 201, 202, 203, 204, 205, 206, 207, 208, 209, 210, 211, 212, 213, 214, 215, 216, 217, 218, 219, 220, 221, 222, 223, 224, 225, 226, 227, 228, 229, 230, 231, 232, 233, 234, 235, 236, 237, 238, 239, 240, 241, 242, 243, 244, 245, 246, 247, 248, 249, 250, 251, 252, 253, 254, 255, 256, 257, 258, 259, 260, 261, 262, 263, 264, 265, 266, 267, 268, 269, 270, 271, 272, 273, 274, 275, 276, 277, 278, 279, 280, 281, 282, 283, 284, 285, 286, 287, 288, 289, 290, 291, 292, 293, 294, 295, 296, 297, 298, 299, 300, 301, 302, 303, 304, 305, 306, 307, 308, 309, 310, 311, 312, 313, 314, 315, 316, 317, 318, 319, 320, 321, 322, 323, 324, 325, 326, 327, 328, 329, 330, 331, 332, 333, 334, 335, 336, 337, 338, 339, 340, 341, 342, 343, 344, 345, 346, 347, 348, 349, 350, 351, 352, 353, 354, 355, 356, 357, 358, 359, 360, 361, 362, 363, 364, 365, 366, 367, 368, 369, 370, 371, 372, 373, 374, 375, 376, 377, 378, 379, 380, 381, 382, 383, 384, 385, 386, 387, 388, 389, 390, 391, 392, 393, 394, 395, 396, 397, 398, 399, 400, 401, 402, 403, 404, 405, 406, 407, 408, 409, 410, 411, 412, 413, 414, 415, 416, 417, 418, 419, 420, 421, 422, 423, 424, 425, 426, 427, 428, 429, 430, 431, 432, 433, 434, 435, 436, 437, 438, 439, 440, 441, 442, 443, 444, 445, 446, 447, 448, 449, 450, 451, 452, 453, 454, 455, 456, 457, 458, 459, 460, 461, 462, 463, 464, 465, 466, 467, 468, 469, 470, 471, 472, 473, 474, 475, 476, 477, 478, 479, 480, 481, 482, 483, 484, 485, 486, 487, 488, 489, 490, 491, 492, 493, 494, 495, 496, 497, 498, 499, 500, 501, 502, 503, 504, 505, 506, 507, 508, 509, 510, 511, 512, 513, 514, 515, 516, 517, 518, 519, 520, 521, 522, 523, 524, 525, 526, 527, 528, 529, 530, 531, 532, 533, 534, 535, 536, 537, 538, 539, 540, 541, 542, 543, 544, 545, 546, 547, 548, 549, 550, 551, 552, 553, 554, 555, 556, 557, 558, 559, 560, 561, 562, 563, 564, 565, 566, 567, 568, 569, 570, 571, 572, 573, 574, 575, 576, 577, 578, 579, 580, 581, 582, 583, 584, 585, 586, 587, 588, 589, 590, 591, 592, 593, 594, 595, 596, 597, 598, 599, 600, 601, 602, 603, 604, 605, 606, 607, 608, 609, 610, 611, 612, 613, 614, 615, 616, 617, 618, 619, 620, 621, 622, 623, 624, 625, 626, 627, 628, 629, 630, 631, 632, 633, 634, 635, 636, 637, 638, 639, 640, 641, 642, 643, 644, 645, 646, 647, 648, 649, 650, 651, 652, 653, 654, 655, 656, 657, 658, 659, 660, 661, 662, 663, 664, 665, 666, 667, 668, 669, 670, 671, 672, 673, 674, 675, 676, 677, 678, 679, 680, 681, 682, 683, 684, 685, 686, 687, 688, 689, 690, 691, 692, 693, 694, 695, 696, 697, 698, 699, 700, 701, 702, 703, 704, 705, 706, 707, 708, 709, 710, 711, 712, 713, 714, 715, 716, 717, 718, 719, 720, 721, 722, 723, 724, 725, 726, 727, 728, 729, 730, 731, 732, 733, 734, 735, 736, 737, 738, 739, 740, 741, 742, 743, 744, 745, 746, 747, 748, 749, 750, 751, 752, 753, 754, 755, 756, 757, 758, 759, 760, 761, 762, 763, 764, 765, 766, 767, 768, 769, 770, 771, 772, 773, 774, 775, 776, 777, 778, 779, 780, 781, 782, 783, 784, 785, 786, 787, 788, 789, 790, 791, 792, 793, 794, 795, 796, 797, 798, 799, 800, 801, 802, 803, 804, 805, 806, 807, 808, 809, 810, 811, 812, 813, 814, 815, 816, 817, 818, 819, 820, 821, 822, 823, 824, 825, 826, 827, 828, 829, 830, 831, 832, 833, 834, 835, 836, 837, 838, 839, 840, 841, 842, 843, 844, 845, 846, 847, 848, 849, 850, 851, 852, 853, 854, 855, 856, 857, 858, 859, 860, 861, 862, 863, 864, 865, 866, 867, 868, 869, 870, 871, 872, 873, 874, 875, 876, 877, 878, 879, 880, 881, 882, 883, 884, 885, 886, 887, 888, 889, 890, 891, 892, 893, 894, 895, 896, 897, 898, 899, 900, 901, 902, 903, 904, 905, 906, 907, 908, 909, 910, 911, 912, 913, 914, 915, 916, 917, 918, 919, 920, 921, 922, 923, 924, 925, 926, 927, 928, 929, 930, 931, 932, 933, 934, 935, 936, 937, 938, 939, 940, 941, 942, 943, 944, 945, 946, 947, 948, 949, 950, 951, 952, 953, 954, 955, 956, 957, 958, 959, 960, 961, 962, 963, 964, 965, 966, 967, 968, 969, 970, 971, 972, 973, 974, 975, 976, 977, 978, 979, 980, 981, 982, 983, 984, 985, 986, 987, 988, 989, 990, 991, 992, 993, 994, 995, 996, 997, 998, 999, 1000
อนุมัติ	นายกองทัตถารบริหารส่วนกลาง
ตำแหน่ง	ปลัดองค์การบริหารส่วนตำบล
ตรวจ	ผู้อำนวยการกองช่าง
ตรวจ	
ลักษณะ	นายช่างโยธา
แบบ	
แบบ	แปลนคาน
	แผ่นที่ A.../.....



โครงการ 15

นางสาว...
นางสาว...
นางสาว...
นางสาว...
นางสาว...

นางสาว...
นางสาว...
นางสาว...
นางสาว...
นางสาว...

นางสาว...
นางสาว...
นางสาว...
นางสาว...
นางสาว...

นางสาว...
นางสาว...
นางสาว...
นางสาว...
นางสาว...

นางสาว...
นางสาว...
นางสาว...
นางสาว...
นางสาว...

นางสาว...
นางสาว...
นางสาว...
นางสาว...
นางสาว...

นางสาว...
นางสาว...
นางสาว...
นางสาว...
นางสาว...

นางสาว...
นางสาว...
นางสาว...
นางสาว...
นางสาว...

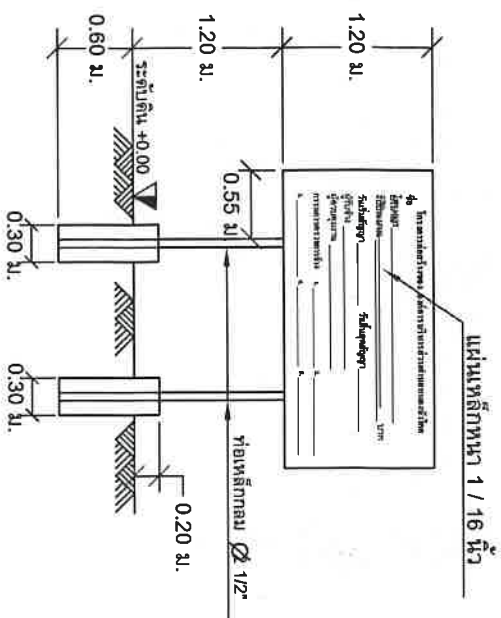

รูปด้านหน้า

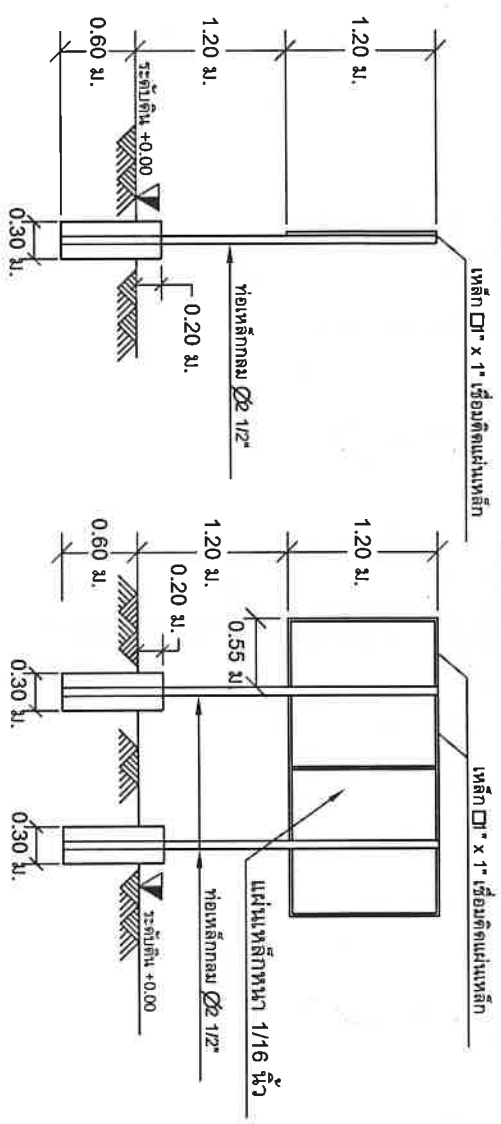

รูปด้านข้าง

รูปด้านหลัง

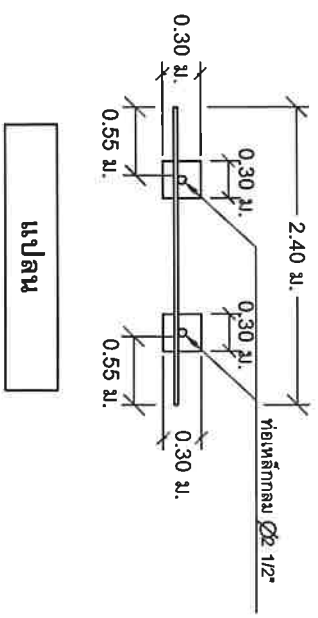

แปลน

โครงการก่อสร้างของ องค์การบริหารส่วนตำบลหนองบัวโคก

ชื่อ _____

ที่ตั้ง _____

วันที่เริ่มสัญญา _____

ผู้รับจ้าง _____

ผู้ควบคุมงาน _____

การตรวจสอบการจ้าง 1. _____ 2. _____

3. _____ 4. _____ 5. _____

หมายเหตุ

1. เสาและพื้นไม้ยกทาสีขาวทั้ง 2 ด้าน ไซส์ไม้สน ก้อนทาสีจริงให้ทาสีกันสนิมก่อน 2 ครั้ง
2. ดำเนินการก่อสร้าง
3. ขาดควมเห็นชอบจากหน่วยงานราชการ ขอความตามแบบที่กำหนดข้างบน
4. ผนังเหล็ก ขนาด กว้าง 1.20 เมตร ยาว 2.40 เมตร
5. จุดก่อสร้างป้บกับหนดตามความเหมาะสมให้ สามารถมองเห็นได้ชัด

นางสาว...
นางสาว...
นางสาว...
นางสาว...
นางสาว...

นางสาว...
นางสาว...
นางสาว...
นางสาว...
นางสาว...